

La composizione negoziata della crisi di impresa



CANALE: CREDITO
E-LEARNING

ABISERVIZI  ABI
FORMAZIONE

«Dopo una prima fase in cui gli operatori specializzati si sono concentrati sulle sole sofferenze, l'attenzione si sta progressivamente spostando verso le posizioni classificate come inadempienze probabili (UTP). [...] Per queste posizioni sono richieste capacità gestionali e possibilità operative più avanzate rispetto a quelle necessarie per il mero recupero delle sofferenze bancarie».
(Approfondimento della Banca d'Italia sull'attività di gestione e recupero di crediti deteriorati - Nota illustrativa, 2 marzo 2020)



Cosa ti offriamo?

- Contenuti qualificati erogati in **modalità video**, arricchiti da un visual design curato che semplifica e ottimizza il processo di apprendimento, fruibili anche da dispositivi mobili
- **Valutazione** dell'apprendimento
- Rilascio degli **attestati di fine videolezione**

In più, se fruita da Abilearning la suite consente:

- il **monitoraggio** della fruizione con reportistica *online* e scaricabile in qualsiasi momento
- un **Customer Service** innovativo
- le **credenziali per il referente aziendale** per il monitoraggio delle attività degli utenti iscritti in piattaforma
- la possibilità di **salvare l'attestato nell'ambiente Portfolio** dell'allievo

La composizione negoziata della crisi di impresa

1. Natura della composizione negoziata e i soggetti coinvolti
2. La figura dell'esperto indipendente
3. Regole di condotta delle parti coinvolte
4. Il ruolo eventuale del tribunale: le misure protettive e cautelari. I finanziamenti prededucibili
5. Gli effetti dell'apertura della procedura sui rapporti bancari in corso
6. La gestione dell'impresa in pendenza delle trattative e gli atti di straordinaria amministrazione. La salvezza degli effetti
7. I possibili sbocchi della CNC: il concordato semplificato
8. Test finale

I corsi fruiti tramite **Abilearning**, indipendentemente dai formati, inviano alla piattaforma i dati di tracciamento utili per la produzione della reportistica, compresa quella **richiesta da FBA**, conforme alla **Circolare ANPAL n. 4 del 28.12.2020**

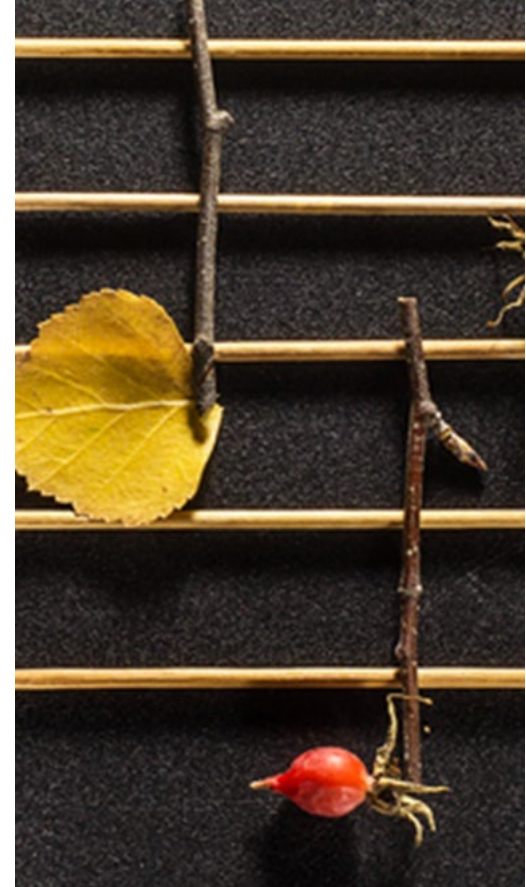

La composizione
negoziata della crisi
di impresa



CONTENUTI:

natura della composizione negoziata e soggetti coinvolti, l'esperto indipendente, le regole di condotta delle parti coinvolte, le misure protettive e cautelari, i finanziamenti prededucibili, gli effetti dell'apertura della procedura sui rapporti bancari in corso, la gestione dell'impresa in pendenza delle trattative, gli atti di straordinaria amministrazione, il concordato semplificato



DESTINATARI:

risorse di rete e risorse di direzione centrale che operano lungo tutta la filiera del processo del credito



OBIETTIVO:

il corso trasferisce conoscenze utili a identificare condizioni, fasi e ruolo dei diversi attori della procedura, con focus sugli effetti dell'apertura della procedura sui rapporti bancari in corso



DURATA:

1 ora e 30 minuti di fruizione lineare



TIPOLOGIA:

videolezione

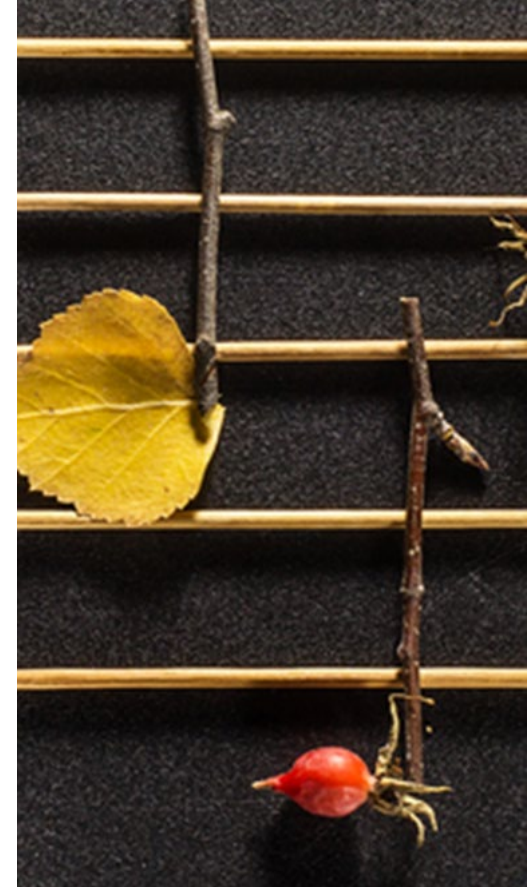

La composizione
negoziata della crisi
di impresa

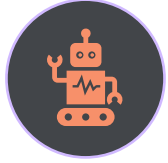

REQUISITI TECNICI:

cuffie o altoparlanti - Risoluzione minima: 1024x768 pixel - Connessione a internet: ADSL o superiore

HTML5

Windows: Microsoft Edge (versione corrente), Google Chrome (versione corrente), Firefox (versione corrente)

Mac: Safari (versione corrente), Google Chrome (versione corrente), Firefox (versione corrente)

Mobile: Safari e Google Chrome per iOS 10 o superiore, Google Chrome per Android 4.4 o superiore

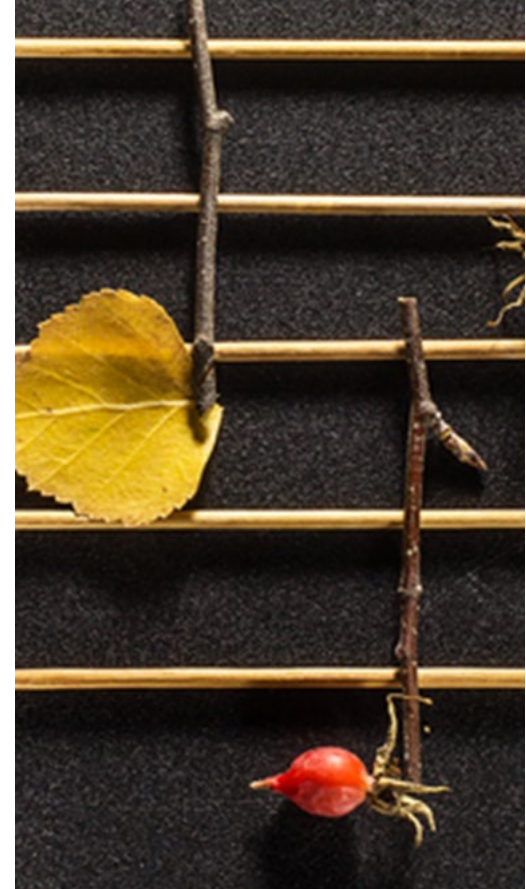

La composizione
negoziata della crisi
di impresa

Oltre 20 anni insieme. Un viaggio nel mondo della formazione, orientato allo sviluppo delle **competenze di migliaia di persone** nelle banche, negli intermediari finanziari e assicurativi, nelle aziende e negli enti pubblici.

Ti offriamo **oltre cinquecento tra i migliori esponenti nazionali e internazionali del mondo delle università, della consulenza, della ricerca e delle professioni, studiamo e realizziamo soluzioni formative** innovative per rispondere ai bisogni delle mille anime del mondo del credito e della finanza.

Sempre attenti all'evoluzione del mercato, siamo un **laboratorio creativo** in cui sperimentano continuamente **temi, metodi, tecnologie e formati didattici** per sostenere l'evoluzione e lo sviluppo professionale di chi, come noi, opera nell'industria dei **servizi finanziari** e ogni giorno affronta nuove sfide.

Ma soprattutto, lavoriamo per voi e con voi, con passione, entusiasmo, qualità e competenza.

Piazza del Gesù, 49
00187 – Roma

abiformazione.it
abiformazione.abilearning.it

UNI EN ISO 9001:2015 per i
Settori IAF 37, 35, 08



CONTATTI: gestioneclienti@abiservizi.it
06.6767.640

La
composizione
negoziata della
crisi di impresa

CANALE: CREDITO
E-LEARNING