



# L'impresa in crisi: la valutazione finanziaria **prospettica** e la gestione della **liquidità**

CANALE: CREDITO  
E-LEARNING

«Dopo una prima fase in cui gli operatori specializzati si sono concentrati sulle sole sofferenze, l'attenzione si sta progressivamente spostando verso le posizioni classificate come inadempienze probabili (UTP). [...] Per queste posizioni sono richieste capacità gestionali e possibilità operative più avanzate rispetto a quelle necessarie per il mero recupero delle sofferenze bancarie».  
(Approfondimento della Banca d'Italia sull'attività di gestione e recupero di crediti deteriorati - Nota illustrativa, 2 marzo 2020)



## Cosa ti offriamo?

- Contenuti qualificati erogati in **modalità video**, arricchiti da un visual design curato che semplifica e ottimizza il processo di apprendimento, fruibili anche da dispositivi mobili
- **Valutazione** dell'apprendimento
- Rilascio degli **attestati di fine videolezione**

In più, se fruita da Abilearning la suite consente:

- il **monitoraggio** della fruizione con reportistica *online* e scaricabile in qualsiasi momento
- un **Customer Service** innovativo
- le **credenziali per il referente aziendale** per il monitoraggio delle attività degli utenti iscritti in piattaforma
- la possibilità di **salvare l'attestato nell'ambiente Portfolio** dell'allievo

### L'impresa in crisi: la valutazione finanziaria prospettica e la gestione della liquidità

1. Valenza del rendiconto finanziario per la valutazione della capacità di rimborso dell'impresa
2. La valutazione prospettica in un concerto di incertezza
3. Caso aziendale reale
4. Test finale

I corsi fruiti tramite **Abilearning**, indipendentemente dai formati, inviano alla piattaforma i dati di tracciamento utili per la produzione della reportistica, compresa quella **richiesta da FBA**, conforme alla **Circolare ANPAL n. 4 del 28.12.2020**



L'impresa in crisi: la  
valutazione  
finanziaria  
prospettica e la  
gestione della  
liquidità



**CONTENUTI:** la valenza del rendiconto finanziario per la valutazione della capacità di rimborso dell'impresa, la valutazione prospettica in contesti di incertezza e un caso reale aziendale



**DESTINATARI:** analisti qualità del credito, addetti monitoraggio del credito, gestori small business, gestori UTP di banche e servicer



**OBIETTIVO:** il corso trasferisce conoscenze utili a valutare la capacità di rimborso dell'impresa attraverso il rendiconto finanziario e, quindi, la dinamica dei flussi di cassa della gestione



**DURATA:** 1 ora e 30 minuti di fruizione lineare



**TIPOLOGIA:** videolezione



L'impresa in crisi: la  
valutazione  
finanziaria  
prospettica e la  
gestione della  
liquidità

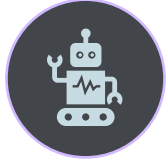

## REQUISITI TECNICI:

cuffie o altoparlanti - Risoluzione minima: 1024x768 pixel - Connessione a internet: ADSL o superiore

### HTML5

**Windows:** Microsoft Edge (versione corrente), Google Chrome (versione corrente), Firefox (versione corrente)

**Mac:** Safari (versione corrente), Google Chrome (versione corrente), Firefox (versione corrente)

**Mobile:** Safari e Google Chrome per iOS 10 o superiore, Google Chrome per Android 4.4 o superiore



L'impresa in crisi: la  
valutazione  
finanziaria  
prospettica e la  
gestione della  
liquidità

Oltre 20 anni insieme. Un viaggio nel mondo della formazione, orientato allo sviluppo delle **competenze di migliaia di persone** nelle banche, negli intermediari finanziari e assicurativi, nelle aziende e negli enti pubblici.

Ti offriamo **oltre cinquecento tra i migliori esponenti nazionali e internazionali del mondo delle università, della consulenza, della ricerca e delle professioni, studiamo e realizziamo soluzioni formative** innovative per rispondere ai bisogni delle mille anime del mondo del credito e della finanza.

Sempre attenti all'evoluzione del mercato, siamo un **laboratorio creativo** in cui sperimentano continuamente **temi, metodi, tecnologie e formati didattici** per sostenere l'evoluzione e lo sviluppo professionale di chi, come noi, opera nell'industria dei **servizi finanziari** e ogni giorno affronta nuove sfide.

**Ma soprattutto, lavoriamo per voi e con voi, con passione, entusiasmo, qualità e competenza.**

Piazza del Gesù, 49  
00187 – Roma

[abiformazione.it](http://abiformazione.it)  
[abiformazione.abilearning.it](http://abiformazione.abilearning.it)

**UNI EN ISO 9001:2015 per i**  
**Settori IAF 37, 35, 08**



**CONTATTI:** [gestioneclienti@abiservizi.it](mailto:gestioneclienti@abiservizi.it)  
06.6767.640

**L'impresa in crisi:  
la valutazione  
finanziaria  
prospettica e la  
gestione della  
liquidità**

**CANALE: CREDITO  
E-LEARNING**